Структура власності АКЦІОНЕРНОГО ТОВАРИСТВА «ІНТЕРПАЙП НОВОМОСКОВСЬКИЙ ТРУБНИЙ ЗАВОД» станом на 31.12.2024р.

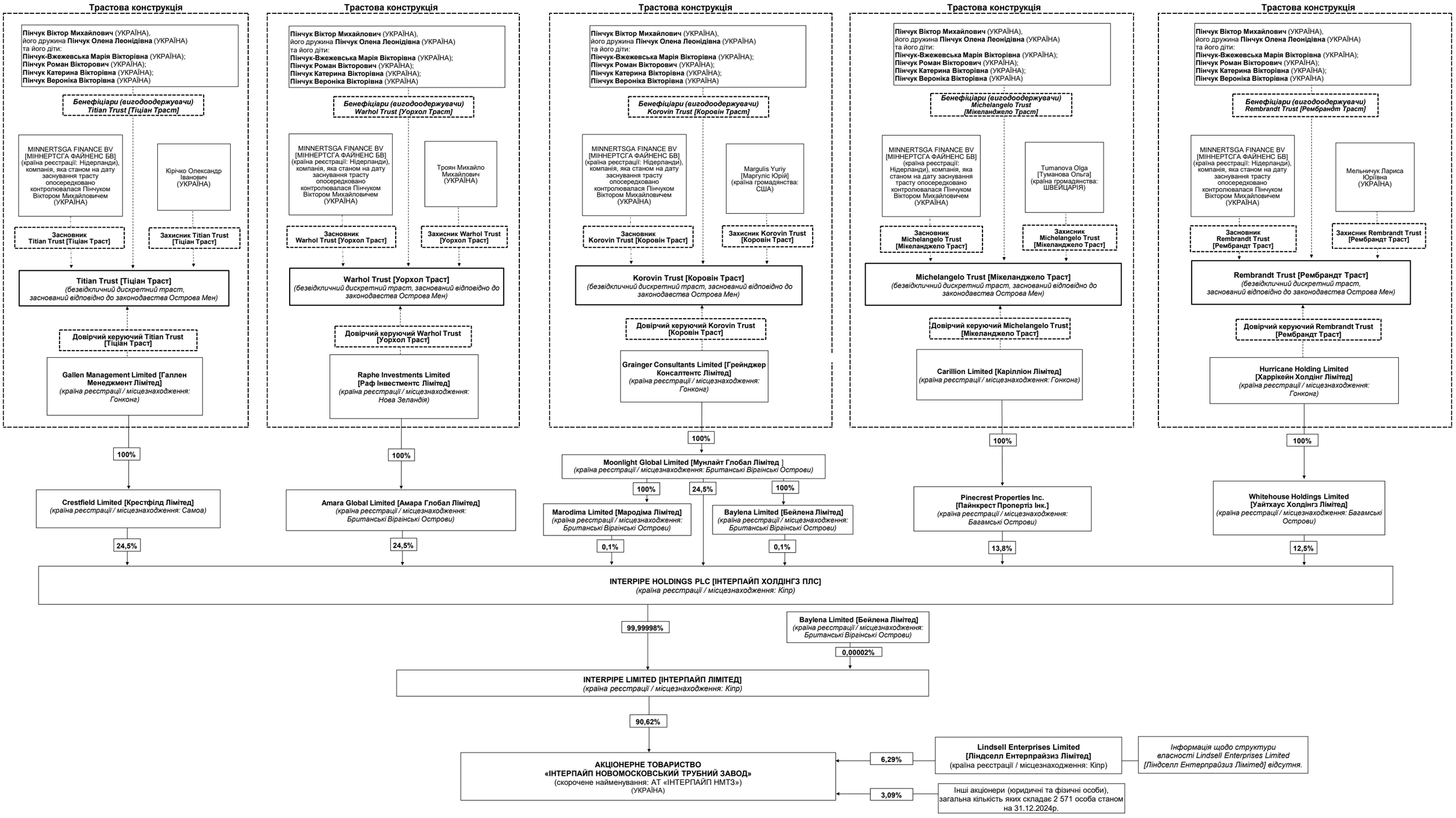

Від АКЦІОНЕРНОГО ТОВАРИСТВА «ІНТЕРПАЙП НОВОМОСКОВСЬКИЙ ТРУБНИЙ ЗАВОД»

_____

Дьячков О.А.,
Голова Правління АКЦІОНЕРНОГО ТОВАРИСТВА «ІНТЕРПАЙП НОВОМОСКОВСЬКИЙ ТРУБНИЙ ЗАВОД»